బుధవారం 28 ఆగస్టు 2024

తెలంగాణ గీతం

తెలుగు దినపత్రిక

సంపుటి : 01 • సంచిక : 71 • పేజీలు : 4 • వెల రూ. 4/-

రంగారెడ్డి, నల్గొండ,ఖమ్మం, మెదక్, యాదాద్రిభువనగిరి,సూర్యాపేట,వరంగల్, నాగర్ కర్నూల్, హైదరాబాద్,వికారాబాద్, మహబూబ్నగర్, జనగాం, ములుగు,

విలేకరులు కావలెను

రిపోర్టర్లు కావలెను తెలంగాణలో తెలంగాణ గీతం తెలుగు దినపత్రిక కోసం జిల్లా స్టాఫ్ రిపోర్టర్లు మరియు నియోజకవర్గ మరియు మండలాల వారీగా రిపోర్టర్స్ కావలెను సంప్రదించవలసిన ఫోన్ నెంబర్ 8985188834

10 రోజుల పాటు ప్రజాపాలన

- తెలంగాణ సర్కార్ మరో కీలక నిర్ణయం..
- రాష్ట్రంలో ప్రతిఒక్కరికి హెల్త్ కార్డులు
- అవసరమైన చర్యలు చేపట్టాలని అధికారులకు సూచించారు.
- ఉస్మానియా ఆస్పత్రిని గోషామహల్‌కు తరలించాలని సీఎం రేవంత్ రెడ్డి నిర్ణయం
- ఆస్పత్రి నిర్మాణానికి ఆర్కిటెక్ట్స్‌తో డిజైన్లు రూపొందించాలి
- వచ్చే 50 ఏళ్లను దృష్టిలో ఉంచుకుని ఆస్పత్రిని నిర్మించాలని అధికారులకు సీఎం దిశానిర్దేశం

హైదరాబాద్

తెలంగాణ రాష్ట్ర ప్రభుత్వం మరో కీలక నిర్ణయం తీసుకుంది. ప్రభుత్వం ఏర్పాటైన కొత్తలో ప్రజాపాలన దరఖాస్తులు స్వీకరించిన సర్కార్.. ఇప్పుడు మరో దరఫా ప్రజా పాలన కార్యక్రమం నిర్వహించేందుకు సిద్ధమైంది. రేషన్ కార్డు, హెల్త్ కార్డుల కోసం వివరాలు సేకరించనుంది. పూర్తి హెల్త్ ప్రొఫైల్‌తో రాష్ట్రంలో ప్రతి పౌరుడికి హెల్త్ కార్డు మంజూరు చేయాలని భావిస్తోంది. ఇందుకు సంబంధించి క్షేత్రస్థాయిలో అధికారులను సన్నద్ధం చేయాలని సీఎం ఆదేశించారు. కాగా, మంగళవారం నాడు స్పీడ్(స్మార్ట్ ప్రోయాక్టీవ్ ఎఫిషియెంట్ అండ్ ఎఫెక్టివ్ డెలివరీ)పై అధికారులతో సీఎం సమావేశమయ్యారు. ఈ భేటీలో అధికారులకు సీఎం కీలక సూచనలు, సలహాలు ఇచ్చారు. సెప్టెంబర్ 17వ తేదీ నుంచి పది రోజుల పాటు మరోసారి ప్రజాపాలన కార్యక్రమం చేపట్టాలని ఆదేశించారు. ఇందుకు అవసరమైన చర్యలు చేపట్టాలని అధికారులకు సూచించారు. అలాగే, హైదరాబాద్ లోని ఉస్మానియా ఆస్పత్రిని గోషామహల్‌కు తరలించాలని సీఎం రేవంత్ రెడ్డి నిర్ణయించారు. ఇందుకు సంబంధించి భూ బదలాయింపు కార్యక్రమాన్ని ముమ్మరం చేయాలని అధికారులను సీఎం ఆదేశించారు. ఆస్పత్రి నిర్మాణానికి ఆర్కిటెక్ట్స్‌తో డిజైన్లు రూపొందించాలన్నారు. - మిగతా3లో

ఆదివాసీలు, గిరిజనులు అన్ని రంగాల్లో ముందుండాలి

- ఆదివాసీ, గిరిజన గ్రామాల అభివృద్ధికి నిరంతరం కృషి చేయాలి
- ప్రభుత్వం కల్పిస్తున్న అవకాశాలతో గిరిజనులు ఆదివాసీలు అన్ని రంగాల్లో ఆర్థికంగా అభివృద్ధి చెందాలి
- రాష్ట్ర గవర్నర్ జిష్ణు దేవ్ వర్మ

ములుగు

ఆధునిక సమాజంలో ఆదివాసీలు గిరిజనులను భాగస్వాములు చేసేందుకు ప్రభుత్వాలు కృషి చేస్తున్నాయి. ఆదివాసీ, గిరిజన గ్రామాల అభివృద్ధికి నిరంతరం కృషి చేయాలని రాష్ట్ర గవర్నర్ జిష్ణు దేవ్ వర్మ అన్నారు. మంగళవారం గవర్నర్ ములుగు జిల్లాలో పర్యటించారు. ఈ సందర్భంగా అయన మాట్లాడుతూ.. తాను గవర్నర్‌గా బాధ్యతలు స్వీకరించాక తొలి పర్యట నగా షెడ్యూల్ ప్రాంతమైన - మిగతా3లో

భారత్ సంపూర్ణ మద్దతు

- ప్రధాని మోదీ, రష్యా అధ్యక్షుడు పుతిన్ మధ్య కీలక చర్చలు
- "అధ్యక్షుడు పుతిన్‌తో ఈ రోజు మాట్లాడాను
- ఇరుదేశాల మధ్య ప్రత్యేక, వ్యూహాత్మక భాగస్వామ్యాన్ని మరింత బలోపేతం చేసేందుకు తీసుకోవాల్సిన చర్యలపై మాట్లాడుకున్నాం
- రష్యా-ఉక్రెయిన్ వివాదంతో పాటు ఇటీవలే నేను ఉక్రెయిన్‌లో పర్యటించడంతో నా ఆలోచనలను కూడా పంచుకున్నాను.
- అధ్యక్షుడు పుతిన్‌తో మోదీ చర్చపై కేంద్ర ప్రభుత్వం కూడా ఒక ప్రత్యేక ప్రకటన విడుదల

కేజ్రీవాల్‌కు దక్కని ఊరట...

- సెప్టెంబర్ 3 వరకూ జ్యుడిషియల్ కస్టడీ పొడిగింపు
- సీబీఐ దాఖలు చేసిన నాల్గవ ఛార్జిషీటుపై నిర్ణయాన్ని కూడా రౌస్ ఎవెన్యూ కోర్టు రిజర్వ్
- బెయిలు కోరుతూ కేజ్రీవాల్ దాఖలు చేసిన పిటిషన్‌పై సెప్టెంబర్ 5వ తేదీకి వాయిదా

హైడ్రా కూల్చివేతలకు అడ్డొస్తే బుల్డోజర్ ఎక్కించాలి

- బీజేపీ ఎంపీ రఘునందన్‌రావు సమర్థన
- హైడ్రా విషయంలో ఇటీవల ప్రభుత్వ అనుకూల వ్యాఖ్యలు చేస్తున్న మెదక్ బీజేపీ ఎంపీ
- హైడ్రా విషయంలో రాజకీయ నాయకులు జోక్యం చేసుకోవద్దని సూచన
- అక్రమమని తేలితే ప్రభుత్వ కార్యాలయమైనా కూల్చేయాల్సిందేనని వ్యాఖ్యలు
- పేదల జోలికి వస్తే మాత్రం ఊరుకునేది లేదని హెచ్చరిక

ఎమ్మెల్సీ కవితకు బెయిల్

- కవిత బెయిల్ బాండ్స్ అంగీకరించిన రౌస్ అవెన్యూ కోర్టు... రిలీజ్ ఆర్డర్స్ జారీ
- కవితకు పూచీకత్తు బాండ్లను సమర్పించిన భర్త, ఎంపీ రవిచంద్ర
- కవితను విడుదల చేయాలని రౌస్ అవెన్యూ కోర్టు ఆదేశాలు
- ఒక్కో కేసులో రూ.10 లక్షల చొప్పున బాండ్ సమర్పించాలన్న సుప్రీంకోర్టు
- ఢిల్లీ లిక్కర్ స్కామ్ కేసులో బీఆర్ఎస్ ఎమ్మెల్సీ కవితకు బెయిల్
- బెయిల్ పిటిషన్‌పై గంటన్నర పాటు సాగిన వాదనలు
- ఈడీ, సీబీఐ రెండు కేసుల్లోనూ బెయిల్
- పాస్‌పోర్టును మెజిస్ట్రేట్‌కు సరెండర్ చేయాలన్న కోర్టు
- కేసు ట్రయల్‌కు సహకరించాలని స్పష్టీకరణ

ఢిల్లీ

బీఆర్ఎస్ ఎమ్మెల్సీ కవితకు ఢిల్లీ రౌస్ అవెన్యూ కోర్టు రిలీజ్ ఆర్డర్స్ ఇచ్చింది. కవిత పూచీకత్తు బాండ్లను రౌస్ అవెన్యూ కోర్టు అంగీకరించింది. కవితకు పూచికత్తు బాండ్లను భర్త అనిల్ కుమార్, ఎంపీ రవిచంద్ర ఇచ్చారు. ఆ తర్వాత కవితను విడుదల చేయాలని రౌస్ అవెన్యూ కోర్టు ఆదేశాలు జారీ చేసింది. అంతకుముందు సుప్రీంకోర్టు కవితకు బెయిల్ ఇస్తూ తీర్పు చెప్పింది. బెయిల్ అనంతరం ట్రయల్ ప్రొసీడింగ్స్‌కు క్రమం తప్పకుండా హాజరు కావాలని, త్వరితగతిన విచారణకు సహకరించాలని కవితకు జస్టిస్ బీఆర్ గవాయ్ నేతృత్వంలోని ధర్మాసనం ఆదేశించింది. సీబీఐ, ఈడీ కేసులలో ఒక్కో కేసుకు సంబంధించి రూ.10 లక్షల చొప్పున బాండ్ సమర్పించాలని కవితను సుప్రీం కోర్టు ఆదేశించంది. సాక్ష్యాధారాలను తారుమారు చేయడానికి లేదా సాక్షులను ప్రభావితం చేయడానికి ఎలాంటి ప్రయత్నం చేయకూడదని సూచించింది. ఢిల్లీ లిక్కర్ కేసులో ఎమ్మెల్సీ కవితకు సుప్రీంకోర్టు బెయిల్ మంజూరు చేసిన సంగతి - మిగతా3లో

కవితకు బెయిల్ ఇప్పించిన కాంగ్రెస్‌కు అభినందనలు!

- కాంగ్రెస్ పార్టీకి, ఆ పార్టీ న్యాయవాదులకు బండి సంజయ్ అభినందనలు
- మీ అలుపెరగని ప్రయత్నాలు ఫలించాయంటూ చురక
- ఈ బెయిల్ కాంగ్రెస్, బీఆర్ఎస్ పార్టీల విజయమన్న బండి సంజయ్

ఢిల్లీ

ఢిల్లీ మద్యం పాలసీ కేసులో తీహార్ జైల్లో ఉన్న బీఆర్ఎస్ ఎమ్మెల్సీ కవితకు బెయిల్ రావడంపై కేంద్ర సహాయ మంత్రి, బీజేపీ నేత బండి సంజయ్ స్పందించారు. కవితకు బెయిల్ లభించినందుకు కాంగ్రెస్ పార్టీకి, ఆ పార్టీ న్యాయవాదులకు అభినందనలు తెలిపారు. మీ అలుపెరగని ప్రయత్నాలు చివరకు ఫలించాయని చురక అంటించారు. ఈ బెయిల్ బీఆర్ఎస్, కాంగ్రెస్... రెండు పార్టీల విజయమని ఎద్దేవా చేశారు. బీఆర్ఎస్ నాయకురాలు బెయిల్‌పై బయటకు - మిగతా3లో

భారత్ సంపూర్ణ మద్దతు

న్యూఢిల్లీ: భారత్‌కు మిత్ర దేశమైన రష్యా అధ్యక్షుడు వ్లాదిమిర్ పుతిన్‌తో ప్రధానమంత్రి నరేంద్ర మోదీ ఇవాళ (మంగళవారం) మాట్లాడారు. ఇరుదేశాల ద్వైపాక్షిక సంబంధాలతో పాటు ఇటీవల ముగిసిన ప్రధాని మోదీ ఉక్రెయిన్ పర్యటనపై కూడా చర్చించారు. ఈ విషయాన్ని ప్రధాని మోదీ ఎక్స్ వేదికగా ప్రకటించారు. " అధ్యక్షుడు పుతిన్‌తో ఈ రోజు మాట్లాడాను. ఇరుదేశాల మధ్య ప్రత్యేక, వ్యూహాత్మక భాగస్వామ్యాన్ని మరింత బలోపేతం చేసేందుకు తీసుకోవాల్సిన చర్యలపై మాట్లాడుకున్నాం. రష్యా-ఉక్రెయిన్ వివాదంతో పాటు ఇటీవలే నేను ఉక్రెయిన్‌లో పర్యటించడంతో నా ఆలోచనలను కూడా పంచుకున్నాను. ఈ వివాదాన్ని శాంతియుత, వీలైనంత త్వరగా పరిష్కరించుకునేందుకు భారత్ సంపూర్ణ మద్దతు ఇస్తుందని నేను పునరుద్ఘాటించాను" అని మోదీ వివరించారు. ఈ మేరకు ఈ రోజు ఇరువురూ ఫోన్‌లో సంభాషించుకున్నారు. అధ్యక్షుడు పుతిన్‌తో మోదీ చర్చపై కేంద్ర ప్రభుత్వం కూడా ఒక ప్రత్యేక ప్రకటన విడుదల చేసింది. భారత్-రష్యా మధ్య 22వ ద్వైపాక్షిక శిఖరాగ్ర

సమావేశంలో పాల్గొనేందుకు గత నెలలో ముగిసిన తన రష్యా పర్యటనను ప్రధాని మోదీ గుర్తు చేసుకున్నారని తెలిపింది. ఇరువురు నేతలు పలు ద్వైపాక్షిక అంశాల్లో పురోగతిని సమీక్షించారని వివరించింది. భారత్, రష్యా మధ్య ప్రత్యేకమైన, వ్యూహాత్మక భాగస్వామ్యాన్ని మరింత బలోపేతం చేసేందుకు తీసుకోవాల్సిన చర్యలపై మాట్లాడుకున్నారని వివరించింది. పరస్పర ప్రయోజనకరమైన ప్రాంతీయ, అంతర్జాతీయ సవాళ్లపై అభిప్రాయాలను కూడా పంచుకున్నారని ప్రకటనలో కేంద్రం పేర్కొంది. మరోవైపు ఎడతెగకుండా కొనసాగుతున్న రష్యా-ఉక్రెయిన్ వివాదంపై ఇరువురు నాయకులు అభిప్రాయాలు పంచుకున్నారని ప్రకటనలో కేంద్రం వెల్లడించింది. ఈ సందర్భంగా ప్రధాని నరేంద్ర మోదీ ఇటీవల తన ఉక్రెయిన్ పర్యటనకు సంబంధించిన తన ఆలోచనలను పుతిన్‌తో పంచుకున్నారు. సంబంధిత భాగస్వాములు అందరూ శాంతికి కట్టుబడి ఆచరణాత్మక చర్చలు జరపాలని మోదీ సూచించారు. కాగా ప్రధాన మంత్రి నరేంద్ర మోదీ ఈ మధ్య ఉక్రెయిన్‌లో పర్యటించారు. రష్యాతో వివాదంపై ఉక్రెయిన్ అధ్యక్షుడు జెలెన్స్కీతో చర్చలు జరిపారు. ఈ సందర్భంగా అంతర్జాతీయ చట్టాలకు లోబడి సహకారానికి సంసిద్ధమంటూ ఇరుదేశాధినేతలు అంగీకరించారని ప్రధానమంత్రి కార్యాలయం ప్రకటన విడుదల చేసిన విషయం తెలిసిందే.

12 గంటల బెంగాల్ బంద్‌కు బీజేపీ పిలుపు

కోల్‌కతా: ఆర్జీ కర్ మెడికల్ కాలేజీలో జూనియర్ వైద్యురాలిపై అత్యచారం, హత్యకు నిరసనగా బుధవారంనాడు 12 గంటల బెంగాల్ బంద్‌కు భారతీయ జనతా పార్టీ పిలుపునిచ్చింది. ఉదయం 6 గంటల నుంచి సాయంత్రం 6 గంటల వరకూ బంద్ జరుపనున్నట్టు తెలిపింది. మంగళవారంనాడు జరిగిన 'నబన్నా అభియాన్' ర్యాలీలో చెలరేగిన హింసాకాండకు మమతా బెనర్జీ సారథ్యంలోని టీఎంసీ ప్రభుత్వాన్ని రాష్ట్ర బీజేపీ నేత సువేందు అధికారి తప్పుపట్టారు. బెంగాల్ నిరసనలకు బాధ్యత వహిస్తూ ముఖ్యమంత్రి మమతా బెనర్జీ రాజీనామా చేయాలని డిమాండ్ చేశారు.

రాష్ట్రపతి పాలనకు డిమాండ్

విద్యార్థి సంఘాలు మంగళవారంనాడు చేపట్టిన నిరసల నేపథ్యంలో చోటేచేసుకున్న హింసకు మమతా బెనర్జీ బాధ్యత వహించాలని, బెంగాల్‌లో రాష్ట్రపతి పాలన విధించాలని సువేందు అధికారి డిమాండ్ చేశారు. ట్రైనీ డాక్టర్‌పై అత్యాచారం, హత్య కేసుతో ప్రమేయమున్న వారిని కాపాడేందుకు మమతా బెనర్జీ ప్రయత్ని ప్రయత్నిస్తున్నారని ఆరోపించారు. మమతను నియంతగా పోలుస్తూ, ఈ ఘటనపై నిష్పాక్షిక దర్యాప్తు జరగాలంటే సీఎం రాజీనామా చేయాలని డిమాండ్ చేసారు. తొలుత ఈ ఘటనను ఆత్మహత్యగా టీఎంసీ పేర్కొన్నందున మమతా బెనర్జీ, పోలీస్ కమిషనర్ వినీత్ గోయెల్‌కు కూడా సీబీఐ పాలిగ్రాఫ్ టెస్ట్ జరపాలన్నారు. కాగా, మహిళలకు భద్రత కరువుతోందని, ఇందుకు మమతా బెనర్జీ బాధ్యత వహించాలంటూ విద్యార్థి సంఘం 'ఛాత్రసమాజ్', రాష్ట్ర ప్రభుత్వ ఉద్యోగుల సంఘం 'సంగ్రామి జౌత మంచా' మంగళవారంనాడు 'నబన్నా అభియాన్' పేరుతో నిరసనల ర్యాలీలు చేపట్టింది. నార్త్ కోల్‌కతాలోని కాలేజీ స్క్వేర్ నుంచి ఒక ర్యాలీ, హౌరాలోని సాంత్రాగచి నుంచి మరో ర్యాలీ నిర్వహించింది. ఆందోళనకారులను అడ్డుకునేందుకు పెద్ద ఎత్తున మోహరించిన పోలీసు బలగాలు వాటర్ కేనన్లు, భాష్పవాయువు ప్రయోగించడంతో ర్యాలీలో ఉద్రికత చోటుచేసుకుంది.

కేజ్రీవాల్‌కు దక్కని ఊరట...

న్యూఢిల్లీ: ఢిల్లీ లిక్కర్ పాలసీకి సిబీఐ నమోదు చేసిన కేసులో ముఖ్యమంత్రి అరవింద్ కేజ్రీవాల్ ఎలాంటి ఊరట దక్కలేదు. కేజ్రీవాల్ జ్యుడిషియల్ కస్టడీని సెప్టెంబర్ 3న తేదీ వరకూ రౌస్ ఎవెన్యూ కోర్టు ప్రత్యేక న్యాయమూర్తి కావేరి బవేజా మంగళవారంనాడు పొడిగించారు. ఇంతకుముందు విధించిన కస్టడీ గడువు నేటితో ముగియడంతో కేజ్రీవాల్‌ను వీడియో కాన్ఫరెన్స్ ద్వారా కోర్టు ముందు హాజరుపరిచారు.

సీబీఐ దాఖలు చేసిన నాల్గవ ఛార్జిషీటుపై నిర్ణయాన్ని కూడా రౌస్ ఎవెన్యూ కోర్టు రిజర్వ్ చేసింది. ఈ ఛార్జిషీటులో కేజ్రీవాల్, మరో ఐదుగురి పేర్లను సీబీఐ చేర్చింది. సెప్టెంబర్ 3న దీనిపై కోర్టు విచారణ జరపనుంది. సీబీఐ, ఈడీ దర్యాప్తు చేస్తున్న ఎక్సైజ్ పాలసీ స్కామ్‌కు సంబంధించిన మనీ లాండరింగ్ కేసులో ఆప్ చీఫ్ కేజ్రీవాల్ ఢిల్లీలోని తీహార్ జైలులో ఉన్నారు.

కాగా, ఎక్సైజ్ పాలసీ కేసులో బెయిలు కోరుతూ కేజ్రీవాల్ దాఖలు చేసిన పిటిషన్‌పై విచారణను సెప్టెంబర్ 5వ తేదీకి సుప్రీంకోర్టు ఇంతకుముందు వాయిదా వేసింది. అఫిడవిట్ సమర్పించేందుకు మరింత గడువు కావాలని సీబీఐ కోరడంతో అత్యున్నత న్యాయస్థానం ఈ నిర్ణయం తీసుకుంది. కేజ్రీవాల్ తనకు బెయిల్ నిరాకరించడాన్ని సవాలు చేస్తూ ఒక పిటిషన్, సీబీఐ అరెస్టుకు వ్యతిరేకంగా మరో పిటిషన్ వేసారు. అయితే సీబీఐ తమ సమగ్ర అఫిడవిట్‌లో ఎక్సైజ్ పాలసీకి సంబంధించిన కీలక నిర్ణయాలన్నీ కేజ్రీవాల్ డైరెక్షన్‌లో నాటి ఉప ముఖ్యమంత్రి మనీష్ సిసోడియాతో కలిసి తీసుకున్నవేనని సీబీఐ ఆరోపణగా ఉంది. అయితే ఈ ఆరోపణలను ఆప్ తోసిపుచ్చుతూ కేజ్రీవాల్‌ను జైలులోనే ఉంచేందుకు బీజేపీ, సీబీఐ కుట్రపన్నుతున్నాయని చెబుతోంది.

బీఎస్పీ జాతీయ అధ్యక్షురాలిగా మరోసారి మాయావతి.. ఏకగ్రీవంగా ఎన్నిక

బీఎస్పీ జాతీయ అధ్యక్షురాలుగా మరోసారి మాయావతి ఎన్నికయ్యారు. బీఎస్పీ సెంట్రల్ ఎగ్జిక్యూటివ్ కమిటీ, జాతీయ స్థాయి ఆఫీస్ బేరర్‌లు, రాష్ట్ర పార్టీ నేతలు అందరూ కలిసి ప్రత్యేక సమావేశంలో ఈ నిర్ణయం తీసుకున్నట్టు పార్టీ వెల్లడించింది. ప్రత్యక్ష రాజకీయాల నుంచి మాయావతి వైదొలుగుతున్నట్లు జరుగుతున్న ప్రచారాన్ని ఆమె కొట్టిపారేసిన మరుసటి రోజే అమెను మళ్లీ అధ్యక్షురాలిగా ఎన్నుకోవడం గమనార్హం. కాగా మాయావతి క్రియాశీల రాజకీయాల నుంచి తప్పుకుంటున్నారంటూ ఈ మధ్యకాలంలో జరుగుతున్న ప్రచారాన్ని ఆమె కొట్టిపారేశారు. 'కులవాద మీడియా' ఇలాంటి తప్పుడు వార్తలను ప్రచారం చేస్తోందని ఆరోపించారు. డాక్టర్ భీమ్‌రావ్ అంబేద్కర్, గౌరవనీయులైన కాన్షీరామ్ జీ లాంటి బహుజనుల ఆశయాలను నిర్వీర్యం చేసే ప్రత్యర్థుల కుట్రలను తిప్పికొట్టడం కోసం తన చివరి శ్వాస వరకు బీఎస్పీ ఆత్మగౌరవం, ఆత్మగౌరవ ఉద్యమానికి అంకితం కావాలన్నదే తన నిర్ణయమని చెప్పారు. క్రియాశీల రాజకీయాల నుంచి తప్పుకునే ప్రసక్తే లేదని స్పష్టం చేశారు. తాను లేనప్పుడు లేదా అనారోగ్యంతో ఉన్నప్పుడు ఆకాశ్ ఆనంద్‌ను బీఎస్పీ వారసుడిగా పార్టీ ప్రతిపాదించిందని మాయావతి చెప్పారు. అప్పటి నుంచి ఇలాంటి తప్పుడు వార్తలను కుల మీడియా ప్రచారం చేస్తోందని విమర్శించారు. ఇలాంటి ప్రచారాలపట్ల ప్రజలు అప్రమత్తంగా ఉండాలని ఆమె సూచించారు. గతంలో తనను రాష్ట్రపతిని చేస్తారన్న పుకార్లు కూడా వ్యాపించాయని మాయావతి గుర్తుచేశారు. రాష్ట్రపతి కావడమంటే క్రియాశీల రాజకీయాల నుంచి తప్పుకోవడమేనని, కాన్షీరామ్ శిష్యురాలిగా తాను ఆ పదవిని ఎలా స్వీకరిస్తాను..? అని ప్రశ్నించారు.

లండన్ పురుషుల స్పెర్మ్ బిజినెస్

లండన్ : ఈమధ్య కాలంలో పురుషుల వీర్య కణాలతో ప్రపంచవ్యాప్తంగా పెద్ద వ్యాపారమే జరుగుతుంది. ఈ విషయం అనేక మందికి తెలియదు. ఉద్యోగాలు, వ్యాపారాలు చేసి డబ్బులు సంపాదించే వారికంటే వీర్యకణాలను అమ్ముకుంటూ డబ్బులు సంపాదించేవారి సంఖ్య రోజురోజుకి పెరిగిపోతూ ఉంది. ముఖ్యంగా లండన్ దేశం నుండి ఇతర దేశాలకు ఎక్కువ శాతం వీర్య కణాల ఎగుమతి జరుగుతుంది. ఎందుకని లండన్ పురుషుల వీర్య కణాలకు ఈ స్థాయి డిమాండ్ ఉంది?, అక్కడ పురుషుల వీర్యం లో ఏమైనా ప్రత్యేకత ఉందా?, లేకపోతేఇతర దేశాలలో ప్రతీ ఏడాది పురుషుల సంఖ్య తగ్గిపోతూ ఉందా?, అసలు ఏమి జరుగుతుంది అనేది ఇప్పుడు మనం చూద్దాం. లండన్ లో ఉండే పురుషులు కూడా వీర్య కణాలు దానం చెయ్యొచ్చు. కానీ అక్కడ ఒక నిబంధన ఉంది. లండన్ లో ఉండే వీర్య దాతల నుండి ఆసుపత్రులు కేవలం 10 కుటుంబాలకు మాత్రమే వీర్యం దానం చేసేందుకు అనుమతిని ఇచ్చింది. కానీ లండన్ నుండి ఇతర దేశాలకు వీర్య కణాలను ఎగుమతి చేయడంపై ఎలాంటి నిషేధం లేదు. అందుకే లండన్ పురుషుల స్పెర్మ్ (వీర్యకణాలు) పై రోజు రోజుకి డిమాండ్ పెరుగుతుంది. లండన్ లో ఉండే మహిళలు ఈమధ్య స్వలింగ సంపర్కులు గర్భం దాల్చడంలో ఎక్కువగా ఇబ్బంది పడుతున్నారు. అందువల్ల సంతానోత్పత్తి చికిత్సలకు భారీగా డిమాండ్ పెరగడంతో వీర్యదాతలకు కూడా డిమాండ్ పెరిగింది. ఇన్ విట్రో ఫెర్టిలైజేషన్ (ఎఎఈ) మరియు అసిస్టెడ్ రిప్రొడక్టివ్ టెక్నాలజీస్ (ఎఖీ) వాడకం పెరగడంతో ఆడవాళ్లు స్పెర్మ్ బ్యాంకులపై ఆధారపడాల్సిన పరిస్థితి ఏర్పడింది. ఈమధ్యకాలం లో అనేక మంది పెళ్లి కి దూరంగా ఉంటూ, వృత్తిపరంగా ఉన్నత స్థానాలను అధిరోహించడానికి ఎక్కువగా ఆసక్తి చూపిస్తున్నారు. ఆ తర్వాత కొన్నాళ్ళకు వారికి ఒక కుటుంబం ఉంటే బాగుంటుంది అనిపిస్తుంది. ఆ సమయంలో వారికి వయస్సు రీత్యా గర్భం దాల్చే సామర్థ్యం తగ్గిపోతుంది కాబట్టి స్పెర్మ్ బ్యాంకుల సహాయంపై ఆధారపడుతుంటారు. ఒంటరి మహిళలు, లెస్బియన్ జంటలు ఎక్కువగా ఈ సేవల కోసం మొగ్గు చూపుతుంటారు. ఇది ఇలా ఉండగా స్పెర్మ్ డొనేషన్ ను మహిళలకు మరింత చేరువ చేసేందుకు స్పెర్మ్ బ్యాంకులు తమ సేవలను మరింత విస్తరింపజేశాయి. వీర్య దానం పొందిన వారు పెద్ద ఎత్తున డబ్బులు కూడా చెల్లిస్తున్నారు. దీంతో లండన్ లో నివసించే పురుషులు చాలా మంది దీనిని ఒక వృత్తిగా తీసుకున్నారు. అయితే ఈ వీర్య దానం పై భారతదేశం లో ఉండే పురుషులకు సరైన అవగాహన లేదు. లండన్ స్థాయిలో ఇక్కడ వీర్య కణాలతో వ్యాపారం చేసేవారి సంఖ్య చాలా తక్కువ. అసలు ఇలాంటివి కూడా జరుగుతాయా అని కొంతమంది ఆశ్చర్యపోతూ అడుగుతుంటారు. అలా దీని గురించి ఏమాత్రం అవగాహన లేని వారు, తెలుగులో గత ఏడాది విడుదలైన 'మిస్ శెట్టి..మిస్టర్ పోలిశెట్టి' చిత్రాన్ని చూడండి. ఇందులో నవీన్ పోలిశెట్టి, అనుష్క శెట్టి హీరోహీరోయిన్లు గా నటించారు.

నిబంధనల మేరకే ఖర్గే కుటుంబసభ్యుల ట్రస్ట్‌కు భూ కేటాయింపు : సిద్ధరామయ్య

బెంగళూర్‌కు సమీపంలోని ఏరోస్పేస్ పార్క్‌లో కాంగ్రెస్ చీఫ్ మల్లికార్జున్ ఖర్గే కుటుంబానికి చెందిన ట్రస్ట్‌కు ప్లాట్ కేటాయించడంపై కర్నాటక సీఎం సిద్ధరామయ్య స్పందించారు. అధికారులు నిబంధనల మేరకే సదరు ట్రస్ట్‌కు భూమి కేటాయించారని, అర్హతలు, విధి, విధానాలను అనుసరించారని స్పష్టం చేశారు. నిబంధనలకు విరుద్ధంగా కాషాయ పాలకులు చాణక్య యూనివర్సిటీకి భూములు కేటాయించారని ఆరోపించారు. కాగా, బెంగళూర్‌కు సమీపంలోని ఓ ఏరోస్పేస్ పార్క్‌లో కాంగ్రెస్ చీఫ్ మల్లికార్జున్ ఖర్గే కుటుంబానికి చెందిన ఓ ట్రస్ట్‌కు 5 ఎకరాల భూ కేటాయింపునకు ఆమోదం లభించడం పెను దుమారం రేపుతోంది. ఖర్గే కుమారుడు రాహుల్ ఈ ట్రస్ట్‌కు చైర్మన్‌గా వ్యవహరిస్తున్నారు. ఖర్గే కుటుంబానికి చెందిన ట్రస్ట్కు కర్నాటక పారిశ్రామిక ప్రాంత అభివృద్ధి బోర్డు (%ఖ×ూణదీ%) స్థల కేటాయింపు అధికార దుర్వినియోగమని, కర్నాటక సర్కార్ బంధుప్రీతికి సంకేతమని బీజేపీ ఐటీ సెల్ చీఫ్ అమిత్ మాల్వీయ ట్వీట్ చేశారు. ఈ ఉదంతంపై ఖర్గే సమాధానం చెప్పాలని ఆయన నిలదీశారు. ఐదు ఎకరాల భూమిని ఎస్సీ కోటా కింద సిద్ధార్థ విహార్ ట్రస్ట్‌కు కట్టబెట్టారని, ఈ ట్రస్ట్ కాంగ్రెస్ చీఫ్ ఖర్గే అల్లుడు, కలబురగి ఎంపీ రాధాకృష్ణ, కుమారుడు రాహుల్ ఖర్గే ఇతర కుటుంబసభ్యులు నిర్వహిస్తున్నారని మాల్వీయ పేర్కొన్నారు. హైటెక్ డిఫెన్స్ ఏరోస్పేస్ పార్క్ కోసం కేఐఏడీబీ పక్కనపెట్టిన 45.94 ఎకరాల స్థలంలో ఈ 5 ఎకరాలు భాగమని వివరించారు. స్థలాల కేటాయింపులో అక్రమాలు జరిగాయని సామాజిక కార్యకర్త దినేష్ కలహళ్లి కర్నాటక గవర్నర్ తావర్ చంద్ గహ్లోట్‌కు ఫిర్యాదు చేశారు.

గుడికని వెళ్లి శవాలై తేలారు..

చెట్టుకు వేలాడుతూ కనిపించిన ఇద్దరమ్మాయిల మృతదేహాలు

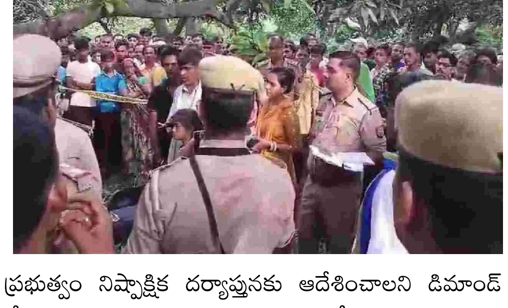

ఫరూఖాబాద్: ఉత్తరప్రదేశ్‌లోని ఫరూఖాబాద్‌లో ఘోరం చోటుచేసుకుంది. ఇద్దరు అమ్మాయిలు చెట్టుకు వేలాడుతూ శవమై కనిపించడం తీవ్ర విషాదాన్ని నింపింది. కోత్‌వాలీ కాయమ్‌గంజ్ ప్రాంతంలోని భగౌతిపూర్ గ్రామంలో ఈ ఘటన చోటుచేసుకుంది. ఈ ఇద్దరు బాలికలు జన్మాష్టమి సందర్భంగా గుడికి బయలుదేరినట్టు తెలుస్తోంది. అర్ధరాత్రి వరకూ ఇంటికి చేరుకోకపోవడంతో వారిద్దరూ తమ బంధువుల ఇంట్లో ఉండవచ్చని కుటుంబ సభ్యులు భావించారు. అయితే ఈ ఇద్దరూ ఒకే దుప్పట్టాకు చుట్టబడి మృతదేహాలుగా చెట్టుకు వేలాడుతూ కనిపించడంతో ఒక్కసారిగా కుటుంబ సభ్యులతో పాటు గ్రామస్థులు కన్నీరుమున్నీరయ్యారు. తమ ఇద్దరు కుమార్తెలను హత్యచేసి, వారి శవాలను చెట్టుకు వేలాడదీసినట్టు కుటుంబ సభ్యులు ఆరోపించారు. కాగా, సమాచారం అందిన వెంటనే స్థానిక ఎస్పీ, ఫోరెన్సిక్ టీమ్ ఘటనా స్థలికి చేరుకుని విచారణ చేపట్టారు. మృతదేహాలను పోస్ట్‌మార్టం కోసం పంపారు.

నిష్పాక్షిక దర్యాప్తునకు అఖిలేష్ డిమాండ్

కాగా, జన్మాష్టమి వేడుకల కోసం ఇంటి నుంచి బయలుదేరిన ఇద్దరు అమ్మాయిలు శవాలై చెట్టుకు వేలాడుతూ కనిపించిన ఘటనపై సమాజ్‌వాదీ పార్టీ చీఫ్ అఖిలేష్ యాదవ్ స్పందించారు. యువతుల అనుమానాస్పద మృతిపై బీజేపీ ప్రభుత్వం నిష్పాక్షిక దర్యాప్తునకు ఆదేశించాలని డిమాండ్ చేశారు. ఇలాంటి ఘటనలు సమాజంలో భయభ్రాంతులను సృష్టిస్తాయని, ముఖ్యంగా మహిళా సమాజం తీవ్ర ఆందోళనకు గురవుతుందని అన్నారు. రాజకీయాలకు అతీ తంగా మహిళా భద్రతపై దృష్టిసారించాలని ఆయన సూచించారు. యూపీ కాంగ్రెస్ సైతం ఈ ఘటనపై ప్రభుత్వాన్ని నిలదీసింది. ఇద్దరు బాలికలను చెట్టుకు ఉరితీసినదెవరు? ఎందుకు ఉరితీశారు? ఎవ్వరికీ ఏమీ తెలియదు. మహిళల క్రిమిటోరియంగా రాష్ట్రం మారుతోందంటూ విమర్శించింది. నిర్భీతగా జరుగుతున్న ఇలాంటి ఘటనలను అరికట్టేందుకు ప్రభుత్వం తగిన చర్యలు తీసుకునేంత వరకూ ఆడకూతుళ్లు నిర్భయంగా తిరగలేరని పేర్కొంది.

దేశానికి అన్నం పెట్టే రైతులను అవమానించడం తగదు

కంగనా రనౌత్ వ్యాఖ్యలపై హిమాచల్ సీఎం ఫైర్

రైతుల నిరసనలపై బీజేపీ ఎంపీ, బాలీవుడ్ నటి కంగనా రనౌత్ చేసిన వ్యాఖ్యలపై హిమాచల్ ప్రదేశ్ సీఎం సుఖ్వీందర్ సింగ్ సుఖు స్పందించారు. కంగనా వ్యాఖ్యలను ఆయన తీవ్రంగా ఖండించారు. రైతులపై ఈ తరహా వ్యాఖ్యలు చేయడం సరైంది కాదని అన్నారు. దేశానికి అన్నం పెట్టే రైతులను తూలనాడటం తప్పని, వీరు దేశానికి ఆహారాన్ని సమకూర్చేందుకు ఏడాది పొడవునా శ్రమిస్తారని చెప్పారు. ఈ తరహా వ్యాఖ్యలతో వారిని అవమానించే హక్కు ఏ ఒక్కరికీ లేదని అన్నారు. కాంగ్రెస్ పార్టీ కంగనా వ్యాఖ్యలను తీవ్రంగా ఖండిస్తోందని పేర్కొన్నారు. కాగా, రైతుల నిరసనలను కట్టడి చేసేందుకు మోదీ ప్రభుత్వం గట్టి చర్యలు చేపట్టకుంటే ఇవి బంగ్లాదేశ్ తరహా అశాంతి పరిస్థితులకు దారితీసే అవకాశం ఉందని బీజేపీ నేత, మండి ఎంపీ కంగనా రనౌత్ వివాదాస్పద వ్యాఖ్యలు చేశారు. మూడు వ్యవసాయ చట్టాలకు వ్యతిరేకంగా రైతులు చేపట్టిన పోరాటంలో మృతదేహాలు వేలాడుతూ కనిపించాయని, లైంగిక దాడులు చోటుచేసుకున్నాయని ఎక్స్ వేదికగా షేర్ చేసిన వీడియోలో ఆరోపించారు. సాగు చట్టాలను వెనక్కితీసుకున్నా నిరసనలు కొనసాగేలా విదేశీ శక్తులు, స్వార్థప్రయోజనాలు ఆశించే వారు ప్రోత్సహించారని దుయ్యబట్టారు. బంగ్లాదేశ్‌లో ఏం జరిగిందో ఇక్కడ కూడా జరిగే అవకాశం ఉంది, విదేశీ శక్తులు ఇందుకు కుట్ర పన్నారని ఆమె ఆరోపించారు. దేశం కుక్కలపాలైనా వారికేం పట్టదని విమర్శించారు. బాలీవుడ్ క్వీన్ వ్యాఖ్యలు సొంత పార్టీలోనే దుమారం రేపాయి. పంజాబ్ సీనియర్ బీజేపీ నేత హర్జిత్ గరేవాల్ కంగనా రనౌత్ వ్యాఖ్యల పట్ల ఆందోళన వ్యక్తం చేశారు.

హర్యానాలో జేజేపీ, ఆజాద్ సమాజ్ పార్టీ పొత్తు

అసెంబ్లీ ఎన్నికల వేళ హర్యానాలో కొత్త పొత్తు పొడిచింది. హర్యానా మాజీ ఉప ముఖ్యమంత్రి దుష్యంత్ చౌతలా నేతృత్వంలోని జననాయక్ జనతా పార్టీ చంద్రశేఖర్ ఆజాద్ నేతృత్వంలోని ఆజాద్ సమాజ్ పార్టీ - కాన్షీరామ్ పొత్తుపెట్టుకున్నాయి. ఈ పొత్తు విషయాన్ని దుష్యంత్ చౌతలా వెల్లడించారు. మాయావతి నేతృత్వంలోని బహుజన్ సమాజ్‌వాది పార్టీ కంటే చంద్రశేఖర్ ఆజాద్ నేతృత్వంలోని ఆజాద్ సమాజ్ పార్టీతో పొత్తే రాజకీయంగా మేలని తాను భావించానని, అందుకే ఆ పార్టీతో పొత్తుపెట్టుకున్నానని చెప్పారు. పొత్తులో భాగంగా హర్యానాలోని మొత్తం 90 అసెంబ్లీ సీట్లకుగాను జేజేపీ 70 చోట్ల, ఆజాద్ సమాజ్ పార్టీ 20 చోట్ల పోటీ చేయనున్నాయని తెలిపారు. కాగా, హర్యానాలో అక్టోబర్ 1న అసెంబ్లీ ఎన్నికల పోలింగ్ జరగనుంది. అదే నెల 4న ఓట్లను లెక్కించనున్నారు. ఈ మేరకు ఇటీవలే కేంద్ర ఎన్నికల సంఘం షెడ్యూల్ విడుదల చేసింది. ఎన్నికల షెడ్యూల్ వచ్చినప్పటి నుంచి హర్యానాలో అసెంబ్లీ ఎన్నికల కోలాహలం నెలకొన్నది. పార్టీలు పోటాపోటీగా ప్రచారం నిర్వహిస్తున్నాయి.

ఎమ్మెల్సీ కవితకు బెయిల్

-మొదటిపేజీ తరువాయి

తెలిసిందే. ఈడీ, సీబీఐ రెండు కేసుల్లోనూ ఆమెకు బెయిల్ లభించింది. బెయిల్ కోసం రూ.10 లక్షల పూచీకత్తు సమర్పించాలని సూచించింది. సాక్షులను ప్రభావితం చేయకూడదని ఆదేశించింది. దీంతో దాదాపు 165 రోజుల తర్వాత కవిత జైలు నుంచి బయటకు రానున్నారు. ఇవాళ రాత్రి 7 గంటల తర్వాత కవిత తీహార్ జైలు నుంచి విడుదల కానున్నారు. ఇవాళ రాత్రికి ఆమె ఢిల్లీలోనే బస చేయనున్నారు. బుధవారం మధ్యాహ్నం 2:45 గంటలకు ఢిల్లీ నుండి శంషాబాద్ విమానాశ్రయానికి చేరుకోనున్నారు. కవిత వెంట ఆమె భర్త అనిల్ కుమార్, కేటీఆర్, హరీష్ రావు రానున్నారు. ఇక రేపు ఉదయం బీఆర్ఎస్ నేతలు ఢిల్లీలో ప్రెస్ మీట్ పెట్టే అవకాశం ఉంది.

కవిత బెయిల్ పిటిషన్‌పై విచారణ సందర్భంగా సుప్రీంకోర్టు కీలక వ్యాఖ్యలు చేసింది. లిక్కర్ కేసులో దర్యాప్తు పూర్తయ్యిందని.. ఛార్జ్ షీట్ కూడా దాఖలైందని ఈ దశలో కవితను జ్యుడీషియల్ కస్టడీలో ఉంచడం సరికాదని అభిప్రాయడింది. సెక్షన్ 45 ప్రకారం ఒక మహిళ బెయిల్ పొందేందుకు అర్హత ఉందని ధర్మాసనం తెలిపింది. గతంలో ఢిల్లీ హైకోర్టు ఇచ్చిన తీర్పును కొట్టిపారేసింది. సెక్షన్ 45 అనేది దుర్బల మహిళలకు మాత్రమే వర్తిస్తుందన్నట్లు హైకోర్టు జడ్జి వ్యవహరించారని పేర్కొంది. సెక్షన్ 45పై కోర్టులు

సున్నితంగా వ్యవహరించాలని చెప్పింది. ఒక మహిళ విద్యాధికురాలు అయినంత మాత్రాన ఆమెకు బెయిల్ నిరాకరించడం సరికాదని తెలిపింది. ఈ మేరకు బెయిల్‌ను మంజూరు చేసింది.

ఎమ్మెల్సీ కవిత బెయిల్ ఆర్డర్‌లోని కీలక అంశాలు ఏంటంటే...!

ఢిల్లీ లిక్కర్ స్కామ్ కేసులో బీఆర్ఎస్ ఎమ్మెల్సీ కవితకు సుప్రీంకోర్టు బెయిల్ మంజూరు చేసింది. ఆమె దాఖలు చేసిన బెయిల్ పిటిషన్‌పై దాదాపు గంటన్నర పాటు వాదనల అనంతరం జస్టిస్ బీఆర్ గవాయి, జస్టిస్ విశ్వనాథన్‌లతో కూడిన బెంచ్ కవితకు బెయిల్ మంజూరు చేస్తూ తీర్పునిచ్చింది.

ఈ కేసులో ఇప్పటికే ఛార్జిషీటు దాఖలు చేసినందున నిందితురాలు కారాగారంలో ఉండాల్సిన అవసరం లేదని ఈ సందర్భంగా న్యాయస్థానం పేర్కొంది. ఈడీ, సీబీఐ రెండు కేసుల్లోనూ బెయిల్ ఇచ్చింది. బెయిల్ కోసం రూ.10 లక్షల పూచీకత్తు సమర్పించాలని తెలిపింది.

అలాగే సాక్షులను ప్రభావితం చేయకూడదని కోర్టు ఆదేశించింది. సెక్షన్ 45 ప్రకారం ఒక మహిళ బెయిల్ పొందేందుకు అర్హత ఉందని ధర్మాసనం పేర్కొంది. ఈ సందర్భంగా గతంలో ఢిల్లీ హైకోర్టు ఇచ్చిన తీర్పును కొట్టిపారేసింది. దీంతో దాదాపు ఐదు నెలలుగా తీహార్ జైలులో ఉన్న కవిత బయటకు రానున్నారు. ఇక కవితకు బెయిల్ లభించడంతో బీఆర్ఎస్ శ్రేణులు సంబరాలు చేసుకుంటున్నాయి.

కవిత బెయిల్ ఆర్డర్‌లోని కీలక అంశాలివే..!

పాస్‌పోర్టును మేజిస్ట్రేట్‌కు సరెండర్ చేయాలి

కేసు ట్రయల్‌కు సహకరించాలి

విదేశాలకు వెళ్లాలంటే తప్పనిసరిగా కోర్టు అనుమతి తీసుకోవాలి

విచారణ వాయిదాల సమయంలో దర్యాప్తు సంస్థలకు సహకరించాలి

ఆ రెండు చెరువులుపై దృష్టి

తుమ్మిడికుంటలో మల్లారెడ్డి వర్సిటీ
నాదం చెరువులో అనురాగ్ వర్సిటీ

హైదరాబాద్ : తమ్మిడి కుంట చెరువు విస్తీర్ణం 29.6 ఎకరాలు. ప్రస్తుతం అది పది ఎకరాలకు పడిపోయింది. దాదాపు 19 ఎకరాల చెరువు స్థలం కబ్జాకు గురైంది. అందులో కొంతమంది ఇళ్లు నిర్మించుకున్నారు. మరి కొంతమంది బహుళ అంతస్తులు ఏర్పాటు చేసుకున్నారు. ఎన్ కన్వెన్షన్ సెంటర్ కూల్చివేత నేపథ్యంలో వారిలో భయం మొదలైంది. ఇదే సమయంలో ఏం జరుగుతుందోననే ఆందోళన వ్యక్తం అవుతుంది. మరోవైపు చెరువుల్లో ఆక్రమణల కూల్చివేత నిరంతరం కొనసాగుతుందని హైడ్రాధికారులు చెబుతున్నారు. మేడ్చల్ జిల్లా పరిధిలోని మాజీ మంత్రి మల్లారెడ్డికి చెందిన కళాశాలలు, హాస్టళ్లు చెరువుల ఎఫ్ టీ ఎల్, బఫర్ జోన్, ప్రభుత్వ స్థలాల్లో నిర్మించారని ఆరోపణలు వినిపిస్తున్నాయి. రేవంత్ రెడ్డి ముఖ్యమంత్రి కాగానే మల్లారెడ్డి ప్రభుత్వ స్థలంలో ఆక్రమించి నిర్మించిన నిర్మాణాన్ని కూల్చివేయించారు. ఇప్పుడు ఎన్ కన్వెన్షన్ సెంటర్ ను పడగొట్టిన తర్వాత.. తదుపరి కూల్చివేతలు మల్లారెడ్డి కి సంబంధించిన నిర్మాణాలేనని పొలిటికల్ వర్గాల్లో చర్చ జరుగుతోంది. మల్లారెడ్డికి సంబంధించిన పలు నిర్మాణాలపై కోర్టు స్టేలు ఉన్నాయి. కాప్రా లోని మల్లారెడ్డికి సంబంధించిన ఒక నిర్మాణం ఉంది. అయితే దానిపై ఇటీవల స్టే వెకేట్ అయినట్లు తెలుస్తోంది. దీంతో చర్యలు తీసుకునేందుకు మేడ్చల్ అధికారులు సమాయత్తమవుతున్నారు.గత ఏడాది వానా కాలంలో మల్లారెడ్డి ఆధ్వర్యంలో నిర్వహిస్తున్న ఆసుపత్రి లోకి వాన నీళు వచ్చాయి. అప్పట్లో మల్లారెడ్డి పై ప్రతిపక్షాలు తీవ్రస్థాయిలో విమర్శలు చేశాయి. ముఖ్యంగా అప్పటి కాంగ్రెస్ పార్టీ రాష్ట్ర అధ్యక్షుడు రేవంత్ రెడ్డి పలు దస్త్రాలను విలేకరులకు అందించారు. మల్లారెడ్డి అనేక అక్రమాలకు పాల్పడి కళాశాలలు, ఇతర భవనాలు నిర్మించాలని ఆరోపించారు. దీనిపై కోర్టులో కేసులు కూడా వేశారు. ఆ సమయంలో మల్లారెడ్డి బహిరంగంగా రేవంత్ రెడ్డికి తొడ కొట్టి సవాల్ విసిరారు. ఆ తర్వాత ఏడాది గడవగానే రేవంత్ రెడ్డి ముఖ్యమంత్రి అయ్యారు.. ఆయన ప్రతిపక్ష నాయకుడిగా ఉన్నప్పుడు చెప్పినట్టుగానే ఇప్పుడు అక్రమ నిర్మాణాలపై దృష్టి సారించి.. నేలమట్టం చేస్తున్నారు. మల్లారెడ్డి కి సంబంధించినవి ఇవి మాత్రమే కాకుండా మేడ్చల్, ఇతర ప్రాంతాలలో నిర్మించిన కళాశాలలు కూడా ప్రభుత్వ స్థలాలు ఆక్రమించి కట్టినవేననే ఆరోపణలు వినిపిస్తున్నాయి.. అంతకుముందు సంవత్సరం ఐటీ అధికారులు మల్లారెడ్డి విద్యాసంస్థల్లో తనిఖీలు నిర్వహించారు. ఆ సమయంలో పలు కీలక డాక్యుమెంట్లను స్వాధీనం చేసుకున్నారు. ఆ కేసుకు సంబంధించి ఇప్పటికి కోర్టులో విచారణ కొనసాగుతోంది. మళ్లీ ఇప్పుడు ఆయన విద్యాసంస్థలపై హైడ్రా చర్యలు తీసుకుంటుందనే చర్చ జోరుగా సాగుతోంది.

వెంకటాపూర్‌లో అనురాగ్

జనగామ ఎమ్మెల్యే పల్లా రాజేశ్వర్ రెడ్డికి చెందిన విద్యాసంస్థలపై పోచారం ఐటిసి పోలీస్ స్టేషన్లో కేసు నమోదయింది. రాజేశ్వర్ రెడ్డి ఆధ్వర్యంలో అనురాగ్ విద్యాసంస్థలు కొనసాగుతున్నాయి. అయితే ఆయన ఆధ్వర్యంలో నిర్వహిస్తున్న అనురాగ్ విద్యాసంస్థలు, గాయత్రి ఎడ్యుకేషనల్ ట్రస్ట్.. మేడ్చల్ జిల్లాలోని నాడెం చెరువు బఫర్ జోన్ లో అక్రమంగా నిర్మాణాలు చేపట్టాయని నీటిపారుదల శాఖ అధికారులు ఫిర్యాదు చేశారు. మేడ్చల్ జిల్లా ఘట్కేసర్ మండలం వెంకటాపూర్ పంచాయతీలోని కొర్రెముల రెవెన్యూ పరిధిలోని 813 సర్వే నెంబర్లు ఈ విద్యాసంస్థలు వివిధ నిర్మాణాలు చేపట్టాయి. అయితే ఆ చెరువుకు 30 మీటర్ల బఫర్ జోన్ వదిలిపెట్టి నిర్మాణాలు చేపట్టాల్సి ఉంది. అయితే యాజమాన్యం ఆ నిబంధనను పక్కనపెట్టి నిర్మాణాలు చేపట్టింది. ఈ క్రమంలో ఘట్కేసర్ మండల ఇరిగేషన్ ఏఈ పరమేష్.. ఈనెల 22న బఫర్ జోన్ లోని నిర్మాణాలను పరిశీలించారు. వాల్టా చట్టంలోని పలు సెక్షన్లను పేర్కొంటూ పోచారం పోలీసులకు ఫిర్యాదు చేశారు. గతంలో భారత రాష్ట్ర సమితి అధికారంలో ఉన్నప్పుడు నంగార భేరి లంబాడ హక్కుల పోరాట సమితి రాష్ట్ర అధ్యక్షుడు గణేష్ నాయక్ అనురాగ్ విద్యాసంస్థల ఆక్రమణలపై కలెక్టర్, నేటిపారుదల శాఖ అధికారులకు ఫిర్యాదు చేశారు. అయినప్పటికీ ఎటువంటి ఉపయోగం లేకుండా పోయింది. దీంతో ఆయన హైకోర్టును ఆశ్రయించారు. బఫర్ జోన్ లోనూ నిర్మాణాలు చేపట్టిన అనురాగ్ విద్యా సంస్థలు, గాయత్రి ఎడ్యుకేషనల్ సొసైటీ పై చట్టరీత్యా చర్యలు తీసుకోవాలని ఆ ఫిర్యాదులో కోరారు.మరోవైపు హైడ్రా తమ ఆస్తుల విషయంలో పరిధికి మించి జోక్యం చేసుకుంటుందని.. కూల్చివేతలను చేపట్టకూడదని పేర్కొంటూ రాష్ట్రంలోని పలు విద్యాసంస్థలు హైకోర్టును ఆశ్రయించాయి. ఇందులో అనురాగ్ విద్యా సంస్థలు కూడా ఉన్నాయి. భారత రాష్ట్ర సమితి ఎమ్మెల్యే పళ్ళ రాజేశ్వర్ రెడ్డి చెందిన అనురాగ్ యూనివర్సిటీ, గాయత్రి ఎడ్యుకేషనల్ అండ్ కల్చరల్ ట్రస్ట్, నీలిమ ఇనిస్టిట్యూట్ ఆఫ్ మెడికల్ సైన్సెస్ వంటి సంస్థలు హౌస్ మోషన్ పిటిషన్ దాఖలు చేశాయి. మేడ్చల్ జిల్లా ఘట్కేసర్ మండలం కురెముల గ్రామంలోని 823/ ఈ, 813/ఈఈ, 813/ఏఏ/2, 813/ ఏ ఏ/ 1796 సర్వే నెంబర్లలో 17.21 ఎకరాల భూమి, ఇతర నిర్మాణాలపై హైడ్రా అధికారులు జోక్యం చేసుకొని.. విచారణ పేరుతో మమ్మల్ని ఇబ్బంది పెడుతున్నారని ఆ విద్యాసంస్థలు ఫిర్యాదుల పేర్కొన్నాయి. హైడ్రా నిలువరించకపోతే.. తమ నిర్మాణాలను పడగొట్టే ప్రమాదం ఉందని ఆ విద్యాసంస్థల బాధ్యులు పేర్కొన్నారు. ఇదే సమయంలో విద్యాసంస్థల ఫిర్యాదును పరిగణలోకి తీసుకున్న హైకోర్టు.. నిబంధన ప్రకారం నడుచుకోవాలని సూచించింది. ఈ ప్రకారం ప్రభుత్వ న్యాయవాది హామీ ఇవ్వడంతో కేసు ముగిసింది .మరోవైపు అనురాగ్ విద్యాసంస్థలపై వస్తున్న ఆరోపణలపై ఆ విద్యాసంస్థల చైర్మన్ పల్లా రాజేశ్వరరెడ్డి స్పందించారు. ప్రభుత్వం తమపై కక్షపూరితంగా వ్యవహరిస్తోందని ఆరోపించారు. తమ గ్రూప్ ఆధ్వర్యంలో నిర్వహిస్తున్న విద్యాసంస్థల్లో ప్రభుత్వం ఈ ఈ సంవత్సరం వివిధ కోర్సుల్లో 480 సీట్లలో కోత విధించింది అన్నారు. తమ కళాశాలకు అనుమతి ఇవ్వకుండా ఇబ్బంది పెడుతుందని వాపోయారు. ఇప్పటికే తమ విద్యాసంస్థలపై విజిలెన్స్, ఇంటలిజెన్స్, రెవెన్యూ, నీటిపారుదల, విద్యాశాఖ అధికారులు నిత్యం సోదాలు నిర్వహిస్తున్నారన్నారు. ఎలాంటి అవకతవకలు చోటు చేసుకున్నట్టు కనిపించకపోవడంతో.. నీటిపారుదల శాఖ అధికారులపై ప్రభుత్వ పెద్దలు ఒత్తిడి తీసుకొచ్చి తమపై మరో కేసు నమోదు చేశారని ఆయన వివరించారు. ఈ కేసు వల్ల తమ యూనివర్సిటీలో చదువుతున్న విద్యార్థులు ఇబ్బంది పడుతున్నారని ఆయన వాపోయారు

అమ్మో... క్యాంప్ ఆఫీసులా...

వరంగల్ : తెలంగాణ రాష్ట్రంలో ప్రభుత్వం మారడంతో ఎమ్మెల్యే క్యాంప్ కార్యాలయాలు బోసి పోతున్నాయి. క్యాంప్ ఆఫీసులోకి కొత్తగా గెలిచిన ఎమ్మెల్యేలు అడుగుపెట్టడం లేదు. ఇక ఉమ్మడి వరంగల్ జిల్లాలో కొన్ని క్యాంప్ కార్యాలయాలు గెస్ట్ హౌస్ లగా... గెస్ట్ హౌస్ లు క్యాంప్ కార్యాలయాలుగా మారాయి. మరికొన్ని తాళాలు తెరుచుకోవడం లేదు. కొందరు ఇగో మరికొందరు వాస్తు అనుమానంతో ఎమ్మెల్యేలు క్యాంప్ ఆఫీస్ లకు వెళ్ళడం లేదనే ప్రచారం జరుగుతుంది.

ఎమ్మెల్యేలు నియోజకవర్గ కేంద్రంలో అందుబాటులో ఉండాలనే ఉద్దేశ్యంతో గత ప్రభుత్వం ఎమ్మెల్యే క్యాంప్ ఆఫీస్ లను నిర్మించింది. నియోజకవర్గ కేంద్రాల్లో ఎమ్మెల్యే క్యాంప్ కార్యాలయంతో పాటు నివాసం ఉండే విధంగా నిర్మించడం జరిగింది. ఒక్కో క్యాంప్ ఆఫీసు ను ఒక కోటి బడ్జెట్ తో నియోజకవర్గాల్లో నిర్మించింది బీ అర్ ఎస్ ప్రభుత్వం. రాష్ట్రంలో కొత్తగా క్యాంప్ కార్యాలయాలు నిర్మాణం కావడంతో బీఅర్ఎస్ ఎమ్మెల్యేలతో పాటు ప్రతిపక్ష పార్టీల ఎమ్మెల్యేలు క్యాంప్ కార్యాలయాల్లోకి వెళ్ళారు. 2023 ఎన్నికల్లో గెలిచిన గతంలో ఎమ్మెల్యేగా ఉండి తిరిగి గెలిచిన వారు కొనసాగగా.. కొత్తగా గెలిచిన వారు క్యాంప్ కార్యాలయాల్లో అడుగు పెట్టడం లేదు.ఉమ్మడి వరంగల్ జిల్లాలో 11 ఎమ్మెల్యేలు అండగా కొందరు క్యాంప్ ఆఫీసు ముఖం చూడకపోతే.. మరికొందరు వెళ్ళమా కొద్ది సేపు ఉన్నామా అన్న విధంగానే ఉన్నారు. నర్సంపేట ఎమ్మెల్యేగా గెలిచిన దొంతి మాధవ రెడ్డి క్యాంప్ ఆఫీసు ముఖం చూడలేదు. గతంలో ఎమ్మెల్యే గా ఉన్న సుదర్శన్ రెడ్డి ఓడిపోగానే ఖాళీ చేసి వెళ్ళారు. మాధవ రెడ్డి క్యాంప్ కార్యాలయం కు వెళ్ళలేదు. మాధవ రెడ్డి నర్సంపేట నుండి రెండవ సారి ఎమ్మెల్యేగా గెలిచారు. మాధవరెడ్డి ఎవరు ఏమనుకున్నా ఎన్ని విమర్శలు వచ్చిన తనకు నచ్చినట్టు చేస్తారు. క్యాంప్ ఆఫీస్ విషయంలో కూడా ఇదే జరిగింది. వెళ్ళనంటే వెళ్లనని నర్సంపేట క్యాంప్ ఆఫీస్ ను ఆర్ అండ్ బీ గెస్ట్ హౌస్ గా మార్పు చేసి. ఆర్ అండ్ బీ గెస్ట్ హౌస్ ను ఎమ్మెల్యే క్యాంప్ ఆఫీస్ గా మార్చుకున్నారు. గెస్ట్ హౌస్ ను క్యాంప్ ఆఫీస్ గా మార్చుకొని ప్రజలకు అందుబాటులో ఉంటున్నారు. మాధవ రెడ్డి పై ఎన్ని విమర్శలు వచ్చిన పట్టించుకోవడంలేదు. ఇక మరో ఎమ్మెల్యే యశస్విని రెడ్డి. పాలకుర్తి నియోజకవర్గం నుండి గెలిచిన అతిచిన్న వయసులో గెలిచిన ఎమ్మెల్యే. అంతేకాదు ఓటమి ఎరుగని దయాకర్ రావు పై విజయం సాధించి రాష్ట్రవ్యాప్తంగా గుర్తింపు పొందారు. యశస్విని రెడ్డి క్యాంప్ ఆఫీసు లోకి వెళ్ళడంలేదు. వాస్తు దోషం ఉందనే కారణంతో ఎమ్మెల్యే యశస్విని రెడ్డి క్యాంప్ కార్యాలయానికి వెళ్ళడంలేదట. మరో ప్రచారం లేకపోలేదు. రాజకీయంగా అనేక ఇబ్బందులకు గురిచేసిన దయాకర్ రావు ఉన్న ఆఫీస్ లోకి వెళ్ళడం లేదనే ప్రచారం లేకపోలేదు. యశస్విని రెడ్డి తొర్రూరు లోని నివాసం వద్ద ప్రజలకు అందుబాటు ఉంటూ పాలనను సాగిస్తున్నారు.

10 రోజుల పాటు ప్రజాపాలన

-మొదటిపేజీ తరువాయి

వచ్చే 50 ఏళ్లను దృష్టిలో ఉంచుకుని ఆస్పత్రిని నిర్మించాలని అధికారులకు సీఎం దిశానిర్దేశం చేశారు. ఎలాంటి సమస్యలు తలెత్తకుండా డిజైన్లు ఉండాలన్నారు. ట్రాఫిక్ ఇబ్బందులు తలెత్తకుండా రోడ్ కనెక్టివిటీ ఉండేలా ప్రణాళికలు సిద్ధం చేయాలని అధికారులను ఆదేశించారు ముఖ్యమంత్రి.

ఆదివాసీలు, గిరిజనులు అన్ని రంగాల్లో ముందుండాలి

-మొదటిపేజీ తరువాయి

ములుగు జిల్లాను ఎంచుకున్నాను. తాను కుడా గతంలో పంచాయతీ రాజ్, రూర ల్ డెవలప్‌మెంట్ మంత్రిగా పని చేసిన అనుభవం ఉందన్నారు. ప్రభుత్వం కల్పిస్తున్న అవకాశాలతో గిరిజనులు ఆదివాసీలు అన్ని రంగాల్లో ఆర్థికంగా అభివృద్ధి చెందాలని ఆకాంక్షించారు. వీరికి అన్ని రకాలుగా మౌలిక వసతులు కల్పించేందుకు ప్రభుత్వం ప్రత్యేకంగా కృషి చేయ డం అభినందనీయమని పేర్కొన్నారు. మీరంతా అత్యుత్తమంగా విద్యను అభ్యసించి నవ సమాజ నిర్మాణం లో కీలక పాత్ర పోషించాలని పేర్కొన్నారు. గిరిజను,ఆదివాసీలు ఆధునిక సమాజానికి అనుగుణంగా ప్రభు త్వం కల్పిస్తున్న అవకాశాలతో అన్ని రంగాల్లో ఆర్థికంగా పైకి రావాలని సూచించారు. ఇతర వర్గాలకు ఆదర్శంగా నిలువాలని, ప్రభుత్వ ఆశయాన్ని నెరవేర్చేందుకు కృషి చేయాలని పేర్కొన్నారు.

కవితకు బెయిల్ ఇప్పించిన కాంగ్రెస్‌కు అభినందనలు!

-మొదటిపేజీ తరువాయి

వచ్చారని, ఇక కాంగ్రెస్ వ్యక్తి రాజ్యసభకు వెళతారని వ్యాఖ్యానించారు. కవితకు బెయిల్ కోసం కోర్టులో వాదనలు వినిపించిన కాంగ్రెస్ అభ్యర్థిని ఏకగ్రీవంగా రాజ్యసభకు నామినేట్ చేయడానికి కేసీఆర్ అద్భుతమైన రాజకీయ చతురత ప్రదర్శించారన్నారు.

బండి సంజయ్‌పై చర్యలు తీసుకోండి.. సుప్రీంకోర్టుకు కేటీఆర్ రిక్వెస్ట్

ఎమ్మెల్సీ కవితకు సుప్రీంకోర్టు బెయిల్ మంజూరు చేయటంపై కేంద్ర మంత్రి బండి సంజయ్ చేసిన వివాదాస్పద వ్యాఖ్యలపై బీఆర్ఎస్ వర్కింగ్ ప్రెసిడెంట్ కేటీఆర్ మండిపడ్డారు. సుప్రీంకోర్టుకు ఉద్దేశాలు ఆపాదించేలా కామెంట్స్ చేసిన బండి సంజయ్ తీరును తప్పుబట్టారు. ఎమ్మెల్సీ కవితకు సుప్రీంకోర్టు బెయిల్ మంజూరు చేయడం కాంగ్రెస్, బీఆర్ఎస్ పార్టీలా విజయమంటూ బండి సంజయ్ ట్వీట్ చేశారు. కాంగ్రెస్ లాయర్ చేసిన కృషితో ఒకరికి బెయిల్ వస్తే బీఆర్ఎస్ సపోర్ట్ కారణంగా ఒకరు రాజ్యసభలో స్థానం పొందారంటూ వివాస్పద వ్యాఖ్యలు చేశారు. ఎమ్మెల్సీ కవిత బెయిల్ కోసం తొలుత వాదనలు వినిపించిన లాయర్‌కు కాంగ్రెస్ తరఫున రాజ్యసభ సీటు వచ్చేలా కేసీఆర్ రాజకీయ చతురత ప్రదర్శించారంటూ ఆయన చేసిన ట్వీట్ చేశారు. వైన్ అండ్ డైన్ క్రైమ్ లో పార్టనర్స్ అయిన కాంగ్రెస్, బీఆర్ఎస్ లకు కంగ్రాట్యులేషన్స్ అంటూ ఆయన స్థాయిని మరిచి సుప్రీంకోర్టు తీర్పును అపహాస్యం చేసేలా బండి సంజయ్ కామెంట్స్ చేశారు. దీనిపై కేటీఆర్ తీవ్రంగా మండిపడ్డారు. కేంద్ర హోంశాఖ సహాయశాఖ మంత్రిగా ఉన్న బండి సుప్రీంకోర్టు తీర్పుపై అభ్యంతరం వ్యక్తం చేయడం సరికాదని తెలిపారు. గౌరవప్రదమైన స్థానంలో ఉండి ఇలా స్పందించడమేంటని నిలదీశారు. ఈ వ్యాఖ్యలను కోర్టు ధిక్కారంగా తీసుకుని బండి సంజయ్‌పై చర్యలు తీసుకోవాలని విజ్ఞప్తి చేశారు.

హైడ్రా కూల్చివేతలకు అడ్డొస్తే బుల్డోజర్ ఎక్కించాలి

హైడ్రా చేపడుతున్న అక్రమ నిర్మాణాల కూల్చివేతలపై బీజేపీ మెదక్ ఎంపీ రఘునందన్ రావు చేస్తున్న వ్యాఖ్యలు సంచలనం సృష్టిస్తున్నాయి. పార్టీలోని ఇతర నాయకులు హైడ్రాపై ఆచితూచి మాట్లాడుతుంటే రఘునందన్ మాత్రం అధికార కాంగ్రెస్‌కు అనుకూలంగా వ్యాఖ్యలు చేస్తున్నారు. ఇటీవల నాగార్జునకు చెందిన ఎన్ కన్వెన్షన్ కూల్చివేతను సమర్థించిన ఆయన.. ఈ విషయంలో అవసరమైతే ప్రభుత్వం తరపున హైకోర్టులోనూ వాదనలు వినిపించేందుకు సిద్ధమని ప్రకటించి సంచలనమే సృష్టించారు. తాజాగా, మరోమారు అలాంటి వ్యాఖ్యలే చేశారు. అక్రమ నిర్మాణాల కూల్చివేతలకు అడ్డొచ్చే వారిపై బుల్డోజర్లు ఎక్కించాలని పేర్కొన్నారు. ప్రభుత్వ రికార్డుల ప్రకారం చెరువులు, కుంటలు, ఆక్రమణల కూల్చివేతల విషయంలో ఎంతటి వారైనా వదిలిపెట్టవద్దని, ఈ విషయంలో హైడ్రా పారదర్శకంగా వ్యవహరించాలని సూచించారు. అలాగని పేదల జోలికి వస్తే మాత్రం సహించేది లేదని ప్రభుత్వాన్ని హెచ్చరించారు. రంగారెడ్డి జిల్లా మొయినాబాద్‌లో నిర్వహించిన పార్టీ సభ్యత్వ నమోదు సన్నాహక సమావేశంలో మాట్లాడుతూ ఆయన ఈ వ్యాఖ్యలు చేశారు. హైడ్రా విధుల్లో రాజకీయ నాయకులు ఎవరూ కలగజేసుకోవద్దని, నిబంధనలకు విరుద్ధంగా ఉన్నవి ప్రభుత్వ భవనాలైనా సరే కూల్చివేయాల్సిందేనని తేల్చి చెప్పారు.

టీ కాంగ్రెస్ లో బీసీ నినాదం...

హైదరాబాద్ : తెలంగాణ అసెంబ్లీ ఎన్నికలప్పుడు అందరి నోటా వినిపించిన మాట.. బీసీలకు ప్రాధాన్యత. అప్పట్లో టికెట్లను ముందే ప్రకటించిన బీఆర్ఎస్.. 22 మంది బీసీలకు సీట్లు ఇచ్చింది. బీఆర్ఎస్ కంటే ఒక సీటు ఎక్కువే బీసీలకు ఇస్తామంది కాంగ్రెస్. అన్నట్టుగానే బీఆర్ఎస్ కంటే ఒక సీటు ఎక్కువే ఇచ్చింది గానీ.. ఉదయ్‌పూర్ డిక్లరేషన్ ప్రకారం ప్రతి పార్లమెంట్ సెగ్మెంట్‌లో 2 సీట్ల చొప్పున 34 అసెంబ్లీ సీట్లను బీసీలకు ఇవ్వలేకపోయింది. తెలంగాణలోని 119 అసెంబ్లీ నియోజకవర్గాల్లో 31 స్థానాలు రిజర్వ్‌డ్ కేటగిరీ. మిగిలిన 88 నియోజకవర్గాలు జనరల్. పైగా అత్యంత బలమైన ఓట్ బ్యాంక్.. బీసీలదే. ముదిరాజ్‌లు 26 లక్షలు, మున్నూరు కాపులు 15 లక్షలు, గౌడ్లు 10 లక్షలు, యాదవులు 13 లక్షలు, పద్మశాలీలు 12 లక్షలు.. ఇలా ప్రతి కమ్యూనిటీలో లక్షల సంఖ్యలో ఉన్నారు. ఆమాటకొస్తే.. తెలంగాణ జనాభాలో సగానికి పైగా ఉన్నది బీసీలే. కనీసంలో కనీసం 81 అసెంబ్లీ స్థానాల్లో అభ్యర్థుల గెలుపోటములను బీసీ ఓటర్లే నిర్ణయిస్తారు. అయినా సరే.. ఏ పార్టీ కూడా ఇరవై, పాతికకు మించి సీట్లు ఇవ్వడం లేదు. ప్రతిసారి ఎన్నికలప్పుడే బీసీ నినాదం పుట్టుకొస్తుంది. ఈసారి మాత్రం ఎన్నికలన్నీ అయ్యాక బీసీ నాదం వినిపిస్తోంది.బీసీ నినాదం కంటే.. రెడ్డి సామాజిక వర్గానికే ఎక్కువ ప్రాధాన్యత దక్కుతోందని విమర్శిస్తున్నాయి బీసీ సంఘాలు. గత అసెంబ్లీ ఎన్నికల్లో కాంగ్రెస్, బీఆర్ఎస్ పోటాపోటీగా రెడ్లకే ఎక్కువ సీట్లు ఇచ్చాయి. తెలంగాణలో 56 శాతం జనాభా ఉన్న బీసీలకు.. బీఆర్ఎస్ 22 సీట్లు ఇస్తే, కాంగ్రెస్ 23 సీట్లు ఇచ్చింది. మొత్తం జనాభాలో 6.5 శాతమే ఉన్న రెడ్డి సామాజికవర్గానికి మాత్రం.. బీఆర్ఎస్ 42 సీట్లు, కాంగ్రెస్ 44 సీట్లు ఇచ్చాయి. అధికారంలోకి వచ్చిన తరువాత కూడా రెడ్డి సామాజికవర్గం వారికే కీలక మంత్రి పదవులు దక్కాయన్న విమర్శలు ఉన్నాయి. సో.. తెలంగాణలో సీట్ల కేటాయింపు నుంచి పదవుల పంపకం వరకు అన్నింటా బీసీలను పక్కనపెట్టి.. రెడ్డి కమ్యూనిటీకే ఎక్కువ ప్రాధాన్యం ఇస్తున్నారని బహిరంగంగానే రోడ్లపైకి వస్తున్నారు కాంగ్రెస్ నేతలు. బీసీలకు గనక 42 శాతం రిజర్వేషన్లు ఇవ్వకపోతే భూకంపం సృష్టిస్తామని డైరెక్టుగానే మాట్లాడుతున్నారు.

అనుమతులు కొంత.... కట్టేది ఏంత..?

అక్రమ కట్టడాలకు చర్యలు ఎక్కడ..?

చెరువులు కుంటలపైనేనా అక్రమ కట్టాడలపై హైడ్రా వర్తిస్తుందా...?

నిబంధనలకు విరుద్ధంగా ఆదిబట్ల మున్సిపాలిటీలో భవన కట్టడాలు.

ప్రభుత్వ ఆదాయానికి భారీగా గండి

బొంగ్లూరు, మంగల్ పల్లిలో దర్జాగా అక్రమ కట్టడాలు

సెట్ బ్యాక్,పార్కింగ్ ఎక్కడ...?

రంగారెడ్డి27, (తెలంగాణగీతం)

ఆదిబట్ల మున్సిపాలిటీ పరిధిలో అక్రమ నిర్మాణాలకు అంతులేకుండా పోతోంది. అక్రమార్కులకు అడ్డుకట్ట వేసేవారే లేకుండా పోయారు. ఏ వీధిలో చూసినా రోడ్లను కబ్జా చేస్తూ..పార్కింగ్‌కు సెల్లార్లను వదిలేయకుండా.. బాల్కానీలను పెంచి బహుళ అంతస్థులు నిర్మిస్తున్నారు. అనుమతులు ఒకదానికి తీసుకుంటూ..నిర్మాణాలు మరో విధంగా చేపడుతున్నారు. ఇంతజరుగుతున్నా మున్సిపల్ అధికారులు నిమ్మకు నీరెత్తినట్లు వ్యవహరిస్తున్నారన్న విమర్శలు వస్తున్నాయి. ప్రభుత్వ అనుమతి లేకుండా అక్రమ నిర్మాణాలు చేపడితే కఠిన చర్యలు తీసుకోవాలని ఇటీవల మున్సిపల్ పట్టణ అభివృద్ధి శాఖ ప్రత్యేక మున్సిపల్ కమిషనర్లకు సూచించినా వారిలో కదలిక కనిపించడం లేదు.

ఆదిబట్ల మున్సిపల్ అధికారులు కార్యాలయాలకే పరిమితం కావడంతో అక్రమ కట్టడాలు కొనసాగుతూనే ఉన్నాయి. క్షేత్రస్థాయిలో అక్రమ కట్టడాలను గుర్తించాల్సింది పోయి తమకేమీ పట్టనట్లుగా వ్యవహరించడంతో పలు అనుమానాలకు తావిస్తోంది. మున్సిపాలిటీ పరిధిలో ప్రభుత్వ నిబంధనల ప్రకారం జిప్లస్‌టూకే అనుమతి అని ప్రకటించినా అక్రమార్కులు4,5 అంతస్థులు భవన నిర్మాణాలు చేపడుతున్నారు. కొందరు జీప్లస్‌టూకు అనుమతి తీసుకొని ఐదు అంతస్థుల భవనాలను నిర్మిస్తున్నారు. ఈ విధంగా తప్పుడు అనుమతులతో ప్రభుత్వ ఖజానాకు గండి కొడుతున్న వారిపై చర్యలు తీసుకోవాల్సిన అధికారులు నిద్ర మత్తులో తూగుతున్నారన్న ఆరోపణలు వస్తున్నాయి. రాజకీయ నాయకుల ఒత్తిళ్లకు లోనై, మామూళ్లకు అలవాటు పడే అక్రమ నిర్మాణాలను అడ్డుకోవడం లేదని స్థానికులు విమర్శిస్తున్నారు. కొందరు పార్కింగ్‌కు సెల్లార్స్ వదిలేయకుండా బహుళ అంతస్తుల నిర్మాణం చేపట్టి యథేచ్ఛగా అద్దెకు ఇచ్చుకుంటున్నారు. ఇప్పటికైనా టౌన్‌ప్లానింగ్ అధికారులు స్పందించి అక్రమ నిర్మాణాలపై కొరడా ఝుళిపించాలని స్థానికులు కోరుతున్నారు.

కలెక్టర్‌కు ఫిర్యాదు చేస్తాం

అక్రమ నిర్మాణాలు చేపట్టిన వారిపై చర్యలు తీసుకోవాలని ప్రభుత్వం ఆదేశిం చినా ఆదిబట్ల మున్సిపల్ అధికారులు పట్టించు కోవడం లేదు. మున్సిపల్ టౌన్ ప్లానింగ్ అధికారులు కార్యాలయాలకే పరిమితమై అక్రమా ర్కులపై చర్యలు తీసుకోవడం లేదు. నిర్లక్ష్యం వహిస్తే అధికా రులపై ప్రభుత్వానికి, కలెక్టర్‌కు ఫిర్యాదు చేస్తాం.

రవి ఆదిబట్ల మున్సిపల్ వాసి

అక్రమ నిర్మాణాలు చేపడితే కఠిన చర్యలు

అక్రమ నిర్మాణాలు చేపడితే చట్టపరమైన చర్యలు తీసుకుంటాం. పరిధిని మించి నిర్మిస్తే నోటీసులు జారీచేసి వాటిని కూల్చి వేస్తాం. ఎక్కడైనా అక్రమ కట్టడాలు నిర్మిస్తే మా దృష్టికి తీసుకొస్తే ఎంతటి వారైనా ఉపేక్షించం. నిబంధనల ప్రకారం భవనాలు నిర్మించుకోవాలి. అక్రమ కట్టడాలపై చర్యలు తీసు కోవాలని టౌన్‌ప్లానింగ్ అధికారులకు ఆదేశాలు జారీ చేశాం.అక్రమంగా నిర్మించిన వారికి నోటీసులు జారీ చేసాం.

బాలకృష్ణ మున్సిపల్ కమిషనర్, ఆదిబట్ల